

第137回明大祭

第1回参加団体説明会【6番教室ステージ・教室】

2021年8月2日(月)、3日(火)

第137回明大祭実行委員会 参加団体局 教室部門

内容

1. 企画書について	1
2. 飲食物の取り扱いについて	3
3. 参加費用について	6
4. ゲスト誘致・誓約書について	7
5. 控室使用申請書について	7
6. 新型コロナウイルス感染症対策について	8
7. 第137回明大祭の開催形態について	9
8. Meidaisai Award 2021 について	10
9. 今後のスケジュールについて	11
10. お問い合わせ	12

1. 企画書について

企画書とは、第137回明大祭における6番教室ステージ・教室で企画を行う教室の情報が記載されており、それをもとに企画内容を考案していただくためのものです。企画書の左面はエントリーシートをもとにあらかじめ記載してありますのでご確認ください。

提出日時は、**8月15日(日)、16日(月)10:00~18:00**のうち希望される時間です。希望日時については、後日メールにてご連絡いたします。

以下の記入例を参照しながら、企画内容を十分ご検討のうえご提出ください。

A) 企画運営人数

1日に企画に携わる人数をご入力ください。まだ正確な人数が確定していない場合は、おおよその人数でかまいませんので必ずご入力ください。

B) エコトレイの使用

エコトレイの使用の有無について、どちらか選択してください。エコトレイについては p.4 をご参照

第137回明大祭

ください。

C) プレゼン卓

プレゼン卓の使用と移動についてどちらかを選択してください。

※ **プレゼン卓を使用する場合、原則移動はできません。**プレゼン卓を使用しない場合のみプレゼン卓の移動が可能です。プレゼン卓の教室外への移動が可能な教室は第一校舎・第二校舎の一部の教室のみのため多くの教室ではプレゼン卓の移動は**教室内移動**となります。**プレゼン卓の移動はすべて明大祭実行委員会が行います。**

D) 企画内容

現段階で決まっている企画内容を以下の記入例を参考にしながら詳しくご入力ください。その際、以下の①、②の点にご注意ください。

① 企画の名称

② 具体的な企画内容（複数ある場合はそれぞれ詳しい内容を入力してください。）

※ 飲食物の取り扱い、物品販売、外部の方の誘致、事前販売チケット、入場料を徴収する企画をお考えの際はその旨も必ず入力してください。

企画内容	企画タイトル：明大祭フォトギャラリー 昨年明大祭で撮影した写真を特製のパネルに入れて展示します。明大祭という大勢の方が来場される機会を使って、明大祭の魅力を発信していきます。 入場無料。
------	---

E) 教室見取り図

現段階で決まっている企画実施教室内の見取り図を以下の記入例を参考にしながらご入力ください。その際以下の内容は必ずご入力ください。

① 机椅子の配置や個数

② プレゼン卓の場所

③ ドアの場所

④ 教室の前と後

第137回明大祭

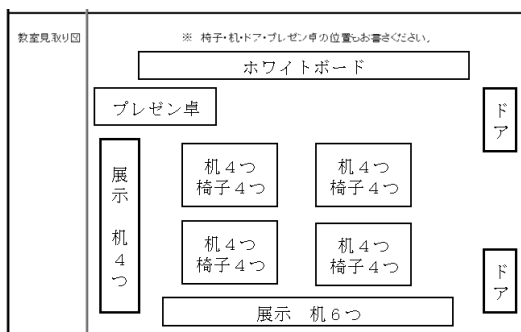

F) 新型コロナウイルス感染症対策について

企画実施中における新型コロナウイルス感染症対策についてできるだけ具体的に記入してください。

G) 配信の有無について

対面での企画実施に際して、配信も行うのか選択してください。詳細は、以下の「7. 第137回明大祭の開催形態について」をご覧ください。また配信を行う際、著作権が絡んでくる場合がございます。著作権の対応等については、後日説明する予定でございますが、配信する際はくれぐれもその点にご留意ください。

各教室の詳しい情報について

各教室の詳しい情報は、明治大学サイト

明治大学ホーム>教育/学部・大学院>和泉メディアサービス>教室>教室紹介

(<http://www.meiji.ac.jp/ws/sys/classroom/room.html>) を参考にしてください。

2. 飲食物の取り扱いについて

(1) 飲食物の提供・販売について

明大祭において食品や飲料を提供・販売する場合は、衛生面での管理を考慮し、別途保健センターへの手続きが必要となります。手続きはすべて明大祭実行委員会がまとめて行います。

来場者へ飲食物を提供する場合はすべて、「飲食物を取り扱う企画」になります。したがって、**景品としての提供も飲食物の取り扱いに含まれます。**

① 企画について

- 飲食物を取り扱う企画は、提供の仕方によって「**飲食物の調理**」か「**既製品の取り扱い**」のどちらかに分類されます。
- 分類により費用が異なります。

飲食物を取り扱う企画	加工・開封を行う場合	加工・開封を行わない場合
企画分類	飲食物の調理	既製品の取り扱い

第137回明大祭

企画内容例	喫茶など	景品、販売など
-------	------	---------

② 取り扱える飲食物について

- 食品衛生法により取り扱える食品には制限があります。

取り扱えない食品

生肉、生魚、生クリームなど傷みやすいもの

工場で包装されていないもの

食品表示（右図参照）がないもの

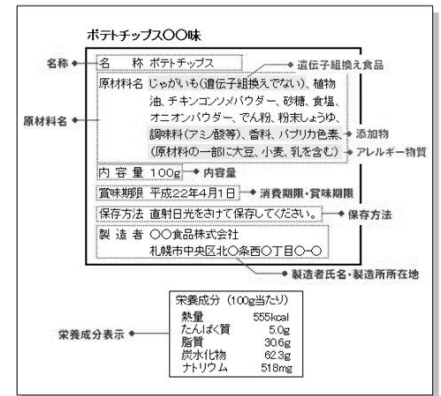

- 衛生面を考慮して、提供方法にも制限が設けられています。

- 食器や調理器具は使用できません。
- 複数の調理工程を必要とするものは行うことができません。食品を保管するときはアイスボックスなどで保冷してください。

※ 校舎内には調理器具を洗浄する場所がないため、こまめな洗浄が必要な調理は行うことができません。

③ 今後の流れについて

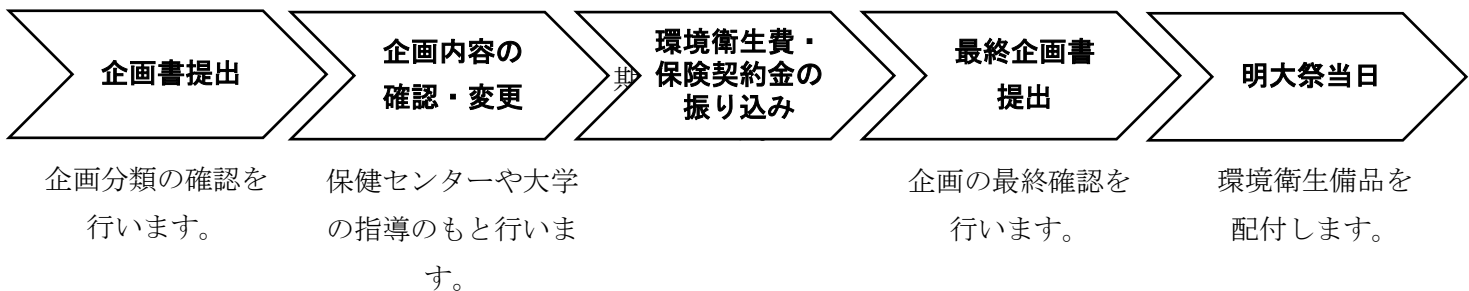

(2) エコトレイについて

エコトレイとは通常の容器とは異なり、環境に優しい食べ物トレイのことを指します。明大祭における環境活動の一環として、エコトレイの使用を推奨しています。

エコトレイの発注および当日までの保管は明大祭実行委員会が責任をもって行います。

例

種類	深トレイ
個数	400 個／1 セット

- ・ トレイの種類はこの他に 10 種類近くあります。
- ・ 詳細は明大祭実行委員会までお問い合わせください。
- ※ 別途手数料・送料がかかります。

第137回明大祭



価格	4,000 円
----	---------

① 使用に際しての利点

- ・ 容器の手配は明大祭実行委員会が行うため、容器の仕入れが簡単になります。
- ・ 容器は明大祭当日まで明大祭実行委員会が保管するため、それまでの間容器を保管する必要がなくなります。
- ・ 明大祭公式パンフレット・サイトでエコトレー使用団体として情報が掲載されます。

明大祭公式パンフレットの例

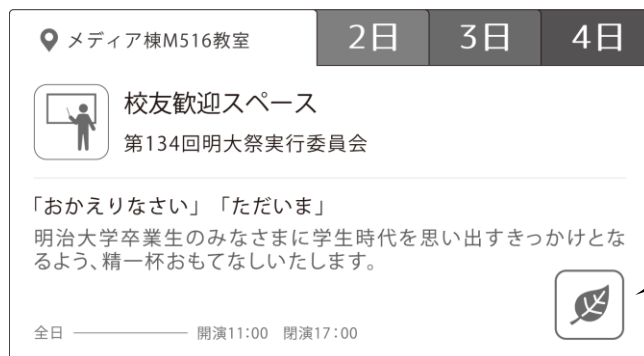

エコトレーの使用を示すマーク

② 受け渡しの流れ

企画書提出

- ・企画書の該当欄の「有」に○を選択して提出してください。
- ・この段階では、個数を確定する必要はありません。
- ・**8月15日(日)、16日(月) 10:00~18:00**に企画書を提出してください。

申請書提出

- ・企画書提出時に「有」に○を選択した団体に申請書を配付します。
- ・必要なトレーの種類・個数を記入して**8月27日(金)、28日(土)**に提出してください。

振り込み

- ・申請書の提出後に、請求書をお渡しします。
- ・10月中旬までに指定の口座に代金を振り込んでください。

受け渡し

- ・明大祭当日に注文された分のエコトレーをお渡しします。

第137回明大祭

3. 参加費用について

第137回明大祭への参加が確定いたしましたので、参加費用を負担していただきます。6番教室ステージ・教室の企画に参加する参加団体のみなさまには、下記の通りにお支払いをお願いいたします。**一度お支払いいただいた参加団体分担金は、いかなる場合であっても返金いたしませんのでご了承ください。**

(1) 種類

対象	種類	費用
全団体	参加費	6,000 円／1 企画
飲食物を調理する団体	環境衛生費 保険契約金	2,500 円／1 企画 500 円／1 企画
既製品を取り扱う団体	保険契約金	500 円／1 企画
6 番教室ステージ企画	6 番教室ステージ分担金	2,300,000 円程度
一部該当団体	備品レンタル代預り金	次ページ参照

(2) 概要

・ 参加費

明大祭公式パンフレットの制作、明大祭当日の公共整備の提供、各種事務経費などに充てる費用です。今年度は新型コロナウイルス感染症対策の一環として消毒液を全企画で使用していただくため、参加費を消毒液購入に充てさせていただきます。

・ 環境衛生費

ビニール手袋、調理器具を洗うための水場の設置に充てる費用です。

・ 保険契約金

食中毒などが起こってしまった場合の保険に、明大祭全体で加入するための費用を、飲食物を取り扱う企画を行う参加団体に負担していただきます。

・ 6 番教室ステージ分担金

6 番教室にステージ基礎設備設営をするための費用です。3 日間の使用団体数により異なります。3 日間のうち 1 団体のみが企画を実施する場合は全額負担していただきます。

また、明大祭実行委員会が用意するステージの基礎設備以外の音響・照明・映像・電源費用負担にかかる金額に関しましては、**参加団体で全額負担していただきます**。お預かりした費用は、明大祭実行委員会がステージ業者に支払います。

使用すると想定されるステージ代を 9 月中旬、10 月中旬までにそれぞれ約 3 割ずつお支払いいただきます。具体的な金額は参加団体と相談のうえ、明大祭実行委員会が決定いたします。

実際に使用したステージ代のうちの残額（未払い分）は **11 月中**にお支払いいただきます。

・ 備品レンタル代預り金

企画運営にあたって業者から備品をレンタルする参加団体が支払う費用です。参加団体の使用分（送料を含む）を負担していただきます。**支払いは 10 月中旬を予定しています**。

第137回明大祭

(3) 振り込みについて

- ・ 参加費用の種類ごとに作成した請求書に記載されている金額を振り込んでください。振り込みの確認ができ次第、領収書をお渡しします。
- ・ 振り込み期間
本日～9月13日(月)15:00まで
- ・ 振り込み先 (6番教室ステージ・教室)
みずほ銀行普通預金 九段支店 支店番号 532
明治大学明大祭実行委員会 口座番号 1480448

4. ゲスト誘致・誓約書について

ゲストを誘致する企画を行う参加団体には誓約書の記入を義務としています。

明治大学の品位を守るため、社会的印象を考慮し、候補ゲストの誘致をお断りする場合もございます。そのため、候補ゲストに関して、ゲスト側と参加団体の間で契約確定させる以前に明大祭実行委員会に随時ご連絡ください。また、万が一、誘致予定のゲストが社会的に問題を起こした場合は、明大祭実行委員会が企画実施の可否を判断し、参加団体にはその決定に従っていただきます。

この誓約書が提出された時点で、上記の内容に同意したものと見なします。誓約書には、団体代表者／両責任者、顧問（教職員など）のサインの記入と捺印をしてください。

5. 控室使用申請書について

控室を使用する予定がある参加団体には、控室使用申請書の記入を義務としています。記入方法と注意事項に関しましては以下の通りになります。

(1) 記入方法

- ・ **参加団体名、企画責任者名**
参加団体の正式名称と企画責任者名を記入してください。
- ・ **企画実施教室**
企画を実施する教室を記入してください。また、企画実施教室が複数ある場合はすべて記入してください。
- ・ **日程**
控室の使用を希望する日程に○をつけてください。
- ・ **希望教室数**
控室として使用を希望する教室数を記入してください。
- ・ **外部ゲスト・参加団体メンバー**
控室を使用する外部ゲスト・参加団体メンバーの人数を記入してください。使用人数が確定していない場合はおおよその人数で構いません。外部ゲストとは誘致するゲスト、講師、参加団体ではない明大生以外の方などのことです。

第137回明大祭

・ 使用目的

使用目的を1部屋ずつできるだけ詳しく記入してください。日付ごとに使用目的が異なる場合や、時間ごとに使用者が替わる場合はそれぞれ記入してください。

例	外部ゲスト: 3人	参加団体員: 15人	希望教室数: 2室
使用目的	1. 参加団体の企画のリハーサルのため(11時～12時) 出演者(他大生)10人のリハーサルおよび待機場所として(12時～14時) 2. ゲストの企画出演までの待機場所として(12時30分～14時)		

(2) 注意事項

- ・ 控室は企画実施に影響する参加団体を優先し、明大祭実行委員会で割り振りを行います。**用途によっては希望通り控室が割り振れない可能性があります。**
- ・ 申請書提出期限を過ぎた後の申請内容の変更は原則認めません。
- ・ 控室でのプレゼン設備の使用はできません。
- ・ **控室での電力使用を希望する場合、別途控室内で使用する電力に関する電力使用申請書を提出していただきます。**

6. 新型コロナウイルス感染症対策について

今年度の明大祭に参加される各団体には明大祭当日に新型コロナウイルス感染症対策を実施していただきます。

具体的には屋外でのパンフレットの配布や勧誘の禁止、また屋内での人数制限などを行っていただきます。その他の規制に関しましては、別紙にて配布いたします**新型コロナウイルス感染症対策に関する誓約書**を参照してください。

さらに、その他明大祭実行委員会から新たな新型コロナウイルス感染症対策をお願いする場合があります。**その際、消毒液以外で対策にかかる費用はすべて参加団体のみなさまに負担していただきます。あらかじめご了承ください。**

第137回明大祭

7. 第 137 回明大祭の開催形態について

第 137 回明大祭実行委員会は現在、**対面中心の明大祭開催へ向け準備を進めています**。対面の場合には、来場者制限を設けるとともにチケット制による時間指定制度を用います。チケットの予約は、明大祭当日の約 1 か月前を予定しております。また、和泉キャンパスに直接足を運べない来場者に対しては、**企画をインターネット上で配信する予定です**。対面中心での明大祭開催の場合、参加団体みなさまの企画に関しては、企画を配信するかどうかは**任意**とさせていただきます。しかし配信する際、参加団体のみなさまには著作権の管理をお願いすることになります。そのため、**対面中心であっても企画を配信する場合は著作権を侵害しないように企画を考案するようお願いいたします**。さらに、新型コロナウイルス感染症のさらなる感染拡大による対面での開催が困難な場合に備え、**配信を中心とした開催形態の準備も同時並行で進めております**。配信中心での開催となった場合模擬店企画を実施することはできません。

みなさまにはご不便をおかけすることとなりますが、ご理解とご協力のほど、よろしくお願いします。また、これらの対応は今後変更する可能性があります。

(1) 対面中心の明大祭における開催形態

① 来場者制限について

対面中心の場合

- ・ 参加団体のみなさま
- ・ 非参加明大生
- ・ 明大生の親族
- ・ 明治大学の受験を考えている方とその保護者
- ・ 和泉キャンパス周辺にお住まいの方
- ・ 明治大学の OB・OG
- ・ 協賛企業の方

のみ来場することができます。

その際、1 日の来場制限は参加団体のみなさまを除き、**4,500 人**となります。

※ 出演するゲスト・業者は和泉キャンパスに入構することができます。

※ チケットをお持ちでない方の来場は認めません。

※ 第 4 回参加団体説明会にて 1 日ごとの企画参加者人数および、企画参加者名簿を提出していただきます。変更がある場合は 10 月上旬までにご連絡ください。**名簿に名前のない方は企画に参加することができません。**

② 時間指定

参加団体のみなさま以外の来場者は事前にチケットをとっていただき、時間指定での来場となります。時間指定は、①11:00～13:00、②13:00～15:00、③15:00～18:00 の 3 部構成となります。**チケットを事前に予約する企画を行う参加団体のみなさまは、明大祭来場チケットの予約が開始された後、企画のチケット予約を開始していただくようお願いいたします。**

第137回明大祭

(2) 配信中心の明大祭の場合

当日の和泉キャンパスへの入構は演者となる参加明大生、ゲスト、業者のみ可能です。配信媒体は基本的に参加団体のみなさまの自由とさせていただく予定ですが著作権の管理上、媒体の制限など何らかの措置を講じる場合があります。あらかじめご了承ください。さらに、対面中心の明大祭開催が困難な状況になった場合に備えて、参加団体のみなさまには配信中心の明大祭に参加するかをあらかじめ決めていただきます。また詳細が決まり次第、参加団体のみなさまにご連絡いたします。

(3) 参加団体のみなさまへ

今年の明大祭の開催形態は幾度にわたる大学機関との協議の結果、以上のような形で進めていくことになりました。参加団体のみなさまには、多大なるご不便・ご迷惑をおかけして申し訳ありません。第137回明大祭実行委員会一同、第137回明大祭の成功に向けて準備を進めてまいりますので、ご理解とご協力のほどよろしくお願いいたします。何かご不明な点がございましたら、遠慮なく第137回明大祭実行委員会にお聞きください。

8. Meidaisai Award 2021 について

(1) 概要

Meidaisai Award 2021 は、第137回明大祭のNo.1企画を来場者の投票によって決める企画です。明大祭当日に行われる参加団体の企画を4つの部門に分け、最も人気の高かった企画は表彰され、豪華賞品を贈呈します。

ぜひ、Meidaisai Award 2021 の受賞を目指してください。

(2) 部門について

Meidaisai Award 2021 では、企画を4つの部門に分けます。

- ・ 模擬店部門
- ・ 音楽／ダンス部門
- ・ ゲスト／エンターテインメント部門
- ・ 展示発表／喫茶／参加体験部門

以上の部門に分かれ、各部門の1位を決めます。

(3) 表彰対象

- ・ 全参加団体

※ 明大祭期間中に、企画中止などの厳正な処分を受けた参加団体は対象外とします。

第137回明大祭

(4) 禁止事項

- ・ 重複投票などの不正投票は禁じます。発覚した場合は票を無効とします。また、来場者に企画への投票を強制する行為の一切を禁じます。

例 「投票してくれたら〇〇円引きで商品を販売します」のような声掛けを来場者にすること。

※ 投票の強制をする行為に対する注意などに従わない場合は、当該企画を受賞対象からの除外措置をとる場合があります。

9. 今後のスケジュールについて

日時	イベント	場所
8月15日(日)、16日(月) 10:00~18:00	企画書提出	オンライン
8月17日(火)、18日(水) 10:00~12:00	第2回参加団体説明会 申請書配付	オンライン
8月23日(月)	6番ステージ企画辞退期限	
8月24日(火)	パンフレット・サイト掲載情報提出締め切り	
8月27日(金)、28日(土) 10:00~16:00	第3回参加団体説明会 申請書提出	オンライン
8月31日(火)	教室企画辞退期限	
9月13日(月)	参加団体分担金振り込み締め切り	
9月16日(木)~18日(土)	第4回参加団体説明会 最終企画書、領収書配付	和泉
10月中旬	備品レンタル代預り金振り込み締め切り	
10月6日(水)~8日(金)	最終企画書提出・請求書配付	和泉
10月11日(月)~14日(木)	参加団体用マニュアル講習会 参加団体マニュアル配付	和泉
10月29日(金)	準備日	和泉
10月30日(土).31日(日).11月1日(月)	企画実施日	和泉
11月2日(火)	片付け日	和泉
11月下旬	第5回参加団体説明会（個別）	和泉

※ スケジュールは変更される場合があります。

第137回明大祭





10. お問い合わせ

(1) 連絡先

第 137 回明大祭実行委員会 参加団体局 教室部門
メールアドレス：kyoushitsu-137@meidaisai.jp

(2) 明大祭実行委員会からのお知らせ

第 137 回明大祭に関する最新情報は以下でお知らせしますので、ぜひチェックしてください。

	第 137 回明大祭公式サイト http://meidaisai.jp/	▶▶	
	明大祭公式 Twitter @meidaisai	▶▶	
	明大祭公式 Instagram meidaisai	▶▶	